

คู่มือแนะนำธุรกิจ ศรีกรุงโบรคเกอร์



ประกันวินาศภัย



ประกันชีวิต



ประกันออนไลน์

เปิดรหัสสมาชิกที่นี่
เป็นหุ้นส่วนได้ถึง 3 บริษัท

รู้จักบริษัท



บริษัท ศรีกรุงโบรคเคอร์ จำกัด



รางวัลเกียรติยศนายหน้านิติบุคคลดีเด่น 2 ปี ซ้อน
(ปี 2561-2562)



- ดำเนินธุรกิจประกันวินาศภัยมานานกว่า 32 ปี
- ปี64ยอดเบี้ยประกันมากกว่า 4,000 ล้าน
- สมาชิกกว่า 4 แสนคนทั่วประเทศ
- พนักงานบริการ มากกว่า 500 คน
- บริการตลอด 24 ชั่วโมง
- มี 48 สาขาทั่วประเทศ



บริษัท ศรีกรุงโบรคเกอร์ จำกัด

พันธมิตร บริษัทประกันภัยมากกว่า 30 บริษัท



สมัครสมาชิกเริ่มต้น **200** บาท รับฟรี ประกันอุบัติเหตุ **100,000** บาท

ตัวอย่างประกันอุบัติเหตุสุขภาพ



บริษัท กรุงเทพประกันภัย จำกัด (มหาชน)
Bangkok Insurance Public Company Limited

25 ถนนสาทรใต้ แขวงทุ่งมหาเมฆ เขตสาทร กรุงเทพฯ 10120 Tel. 0 2285 8888
25 SATHON TAI ROAD, THUNG MAHA MEK, SATHON, BANGKOK 10120 Fax 0 2610 2100

เริ่มกิจการปี พ.ศ. 2490
Established 1947

ทะเบียนเลขที่ 0107536000425
Registration No. 0107536000425

เลขประจำตัวผู้เสียภาษีอากร 0107536000425
Tax ID 0107536000425

ใบเสร็จรับเงินเล่มที่

เลขที่ 7019790

วันที่ 04/02/2022

ใบรับรองการประกันภัย / ใบเสร็จรับเงิน

กรมธรรม์ประกันภัย 200 สำหรับรายย่อย (ไมโครอินชัวร์นซ์)

กรมธรรม์ประกันภัยเลขที่ 722-01002-9478	วันที่ทำสัญญาประกันภัย 03/02/2022
ชื่อผู้เอาประกันภัย วนิดา เกิดมงคล	เลขที่บัตรประจำตัวประชาชน 8489988017661
ที่อยู่ 115 (101/18 ปากซอย เสรีไทย 73) ถ. เสรีไทย แขวงคันนายาว โทษศัพท์ 029068286 เขตคันนายาว กรุงเทพมหานคร 10230 0859990395	

ชื่อผู้รับประกัน: ตามที่ระบุไว้กับผู้ถือกรมธรรม์
ความสัมพันธ์กับผู้เอาประกันภัย (ผู้สมรสตามกฎหมาย / ผู้ผู้กินเงินสามี - ภรรยา นิดา มารดา บุตร พี่น้องร่วมบิดามารดา)

กรมธรรม์ประกันภัยนี้ให้ความคุ้มครองและชดเชยค่าสินไหมทดแทนภายใต้เงื่อนไขของกรมธรรม์ประกันภัย โดยระยะเวลาประกันภัย
เริ่มต้นวันที่ 03/02/2022 สิ้นสุดวันที่ 03/02/2023 เวลา 16.30 น.

ข้อตกลงคุ้มครอง	จำนวนเงินเอาประกันภัย (บาท)
ข้อ 1. ผลประโยชน์การเสียชีวิต การสูญเสียมือ เท้า การสูญเสียสายตา หรือทุพพลภาพถาวรสิ้นเชิง เนื่องจากอุบัติเหตุ ไม่รวมการถูกฆาตกรรมลอบทำร้ายร่างกาย และ/หรือ อุบัติเหตุขณะขับขี่ หรือโดยสารรถจักรยานยนต์	100,000
ข้อ 2. ผลประโยชน์การเสียชีวิต การสูญเสียมือ เท้า การสูญเสียสายตา หรือทุพพลภาพถาวรสิ้นเชิง จากการถูกฆาตกรรมลอบทำร้ายร่างกาย และ/หรือ อุบัติเหตุขณะขับขี่หรือโดยสารรถจักรยานยนต์	50,000
ข้อ 3. ผลประโยชน์ค่าใช้จ่ายในการจัดการงานศพกรณีเสียชีวิตจากการเจ็บป่วย (ยกเว้นกรณีเสียชีวิตจากการเจ็บป่วยภายใน 120 วันแรก นับจากวันเริ่มระยะเวลาประกันภัย)	10,000
เบี้ยประกันรวม/ปี	200

ข้อยกเว้นที่กรมธรรม์ประกันภัยนี้ไม่คุ้มครอง

- การกระทำของผู้เอาประกันภัยขณะที่อยู่ภายใต้ฤทธิ์สุรา สารเสพติด หรือยาเสพติดให้โทษ จนไม่สามารถทรงสติได้
คำว่า "ขณะอยู่ภายใต้ฤทธิ์สุรา" หมายถึง กรณีที่มีการตรวจเลือดให้ถือเกณฑ์ระดับแอลกอฮอล์ตั้งแต่ 150 มิลลิกรัมเปอร์เซ็นต์ขึ้นไป
- การฆ่าตัวตาย พยายามฆ่าตัวตาย หรือทำร้ายร่างกายตนเอง
- การได้รับเชื้อโรค เว้นแต่การติดเชื้อโรค หรือบาดทะยัก หรือโรคกลัวน้ำ ซึ่งเกิดจากบาดแผลที่ได้รับมาจากอุบัติเหตุ
(ใช้ยกเว้นเฉพาะข้อตกลงคุ้มครอง ข้อ 1 และข้อ 2 เท่านั้น)
- การแทงถูก เว้นแต่การแทงถูกนั้นเป็นผลมาจากอุบัติเหตุโดยตรง (ใช้ยกเว้นเฉพาะข้อตกลงคุ้มครอง ข้อ 1 และข้อ 2 เท่านั้น)
- สงคราม (ไม่ว่าจะประกาศหรือไม่ก็ตาม) การจลาจล หรือการกระทำของศัตรูต่างชาติ สงครามกลางเมือง การปฏิวัติ การกบฏ
การที่ประชาชนก่อความวุ่นวาย ถึงขนาดลุกฮือขึ้นต่อต้านรัฐบาล การจลาจล การนัดหยุดงาน
- อารมณ์เคลียร์ การแฉ่งสี่ หรือกัมมันตภาพรังสี จากเชื้อเพลิงนิวเคลียร์ หรือจากกัมมันตภาพรังสี
- ขณะที่ผู้เอาประกันภัยก่ออาชญากรรม หรือขณะที่ถูกจับกุม หรือหลบหนีการจับกุมในคดีอาญา ที่กระทำโดยเจตนาเป็นองค์ประกอบความผิด
- ขณะที่ผู้เอาประกันภัยปฏิบัติหน้าที่เป็น พยาบาล ตำรวจ หรืออาสาสมัคร และเข้าปฏิบัติภารกิจในสงคราม หรือปราบปราม
- การก่อการร้าย

กรรมการผู้มีอำนาจ



กรรมการผู้มีอำนาจ

ผู้รับมอบอำนาจ / ผู้รับเงิน

ประกันภัยโดยคง ตัวแทน นายหน้าประกันภัย บจก. ศรีกรุงโบรกเกอร์ (3085 00) 200287/2534

- คำเตือน
1. ชื่อได้ไม่เกินคนละ 2 กรมธรรม์เท่านั้น หากมีการซื้อเกินจะได้รับความคุ้มครอง 2 กรมธรรม์แรก
ผู้รับประกันภัยรายหลังจะคืนเบี้ยประกันคืนเต็มจำนวนให้แก่ผู้เอาประกันภัย / ผู้รับประกัน
 2. กรุณาตรวจสอบรายละเอียด เงื่อนไข ความคุ้มครอง ของกรมธรรม์ประกันภัยทางเว็บไซต์ bangkokinsurance.com
 3. ติดต่อเรื่องสินไหมทดแทนได้ที่ โทร. 0 2285 8888 และหากมีข้อสงสัยติดต่อสายด่วนประกันภัย 1186
 4. อายุรับประกันภัย: ผู้เอาประกันภัยต้องมีอายุตั้งแต่ 20 ปีบริบูรณ์ ถึง 60 ปีบริบูรณ์ ณ วันที่ทำประกันภัย



- คุ้มครองการเสียชีวิตอุบัติเหตุ 100,000 บาท
- คุ้มครองการเสียชีวิตจากกรจกักรยานยนต์ 50,000 บาท
- คุ้มครองการถูกทำร้ายร่างกายโดยเจตนา 50,000 บาท
- คุ้มครองการเสียชีวิตจากการเจ็บป่วย 10,000 บาท

ค่าสมาชิก 200 บาท



ประเภท

1.สมาชิกแบบชื่อใช้ในครอบครัว



สมาชิกชื่อใช้ในครอบครัว (ระดับ 6)

สิ่งที่ได้รับ

- ประกันอุบัติเหตุ ทุนเริ่มต้น 1 แสน (ปีแรก)
- รับส่วนลดค่าเบี้ยประกันทุกประเภทได้ทันที ตลอดชีพ
- ชื่อประกันอย่างน้อย 1 ฉบับต่อปี เพื่อรักษาสิทธิ์สมาชิก
- จัดส่งกรมธรรม์ ฟรี
- ผ่อนเบี้ยประกัน 0%
- มีเจ้าหน้าที่บริการ 24 ชม.
- ระบบเตือนต่ออายุ ผ่านอีเมลล์ , โทรศัพท์จากเจ้าหน้าที่

สมาชิกซื้อใช้ในครอบครัว ลดรายจ่าย

ตัวอย่าง

รับส่วนลดค่าเบี้ยประกันทุกประเภท จากการซื้อใช้ในครอบครัว



ส่วนลดในการซื้อ พรบ (ได้ทุกคัน + ได้ทุกปี)			
ประเภทรถ	ราคาเต็ม	ราคาส่วนลด	ราคาสมาชิก
เก๋ง	645	119	526
กะบะ	967	206	761
รถตู้	1182	219	963

ส่วนลดในการซื้อ ประกันภัย (ได้ทุกคัน + ได้ทุกปี)				
บริษัทประกัน	ประเภท	ราคาเต็ม	ราคาส่วนลด	ราคาสมาชิก
วิริยะ	ป.1	15,000	1,676	13,324
ไทยวิวัฒน์	2+	5,900	659	5,241
ไทยศรี	3+	4,900	456	4,444
คุ้มภัยโตเกียว	ป. 3	2,000	335	1665

ตารางเบี้ยเป็นเพียงตัวอย่าง แสดงให้เห็นถึงส่วนลดสมาชิกเท่านั้น



ประเภท

2.สมาชิกแบบทำธุรกิจ

สมาชิกทำธุรกิจ (ระดับ 5 ขึ้นไป)



รายได้ 3 ช่องทาง

1. รายได้จากการขาย (ค่าคอมมิชชั่น) ทุกวันที่ 7,14,21,28
2. รับค่านำเข้า 1% ทุกวันที่ 10
3. ค่าบริหารงาน (3 - 7.2%) ทุกวันที่ 10 ของเดือน

สมาชิกทำธุรกิจ (ระดับ 5 ขึ้นไป)



สิ่งที่ได้รับเพิ่มเติม

- ประกันอุบัติเหตุ ทุนเริ่มต้น 1 แสน
- ขายประกันได้มากกว่า 32 บริษัท
- ขยายทีมงาน
- คอร์สอบรม สอนทำธุรกิจ
- ผ่อนเบี้ยประกัน 0%
- จัดส่งกรมธรรม์ ฟรี
- รับโปรแกรมเช็คเบี้ย มีเจ้าหน้าที่บริการ 24 ชั่วโมง
- ทริปท่องเที่ยวใน - ต่างประเทศ





1. รายได้จากการขาย รับค่าคอมมิชชั่น

ตัวอย่าง
รายได้ค่าคอมมิชชั่น

บริษัทวิริยะประกันภัย ประกันประเภท 1
ค่าเบี้ย 22,000 บาท ค่าคอมมิชชั่น 15%



ศรีกรุงโบรกเกอร์
www.srikrungbroker.co.th

วิธีการคำนวณค่าคอมมิชชั่น

สูตรการคิดคำนวณค่าคอมมิชชั่น และ ยอดนำส่งหลังหักส่วนลด

เบี้ยรวมภาษีอากร x 0.9309 = เบี้ยสุทธิ



เบี้ยสุทธิ x คอมมิชชั่นของสมาชิกที่ได้รับ = รายได้ของสมาชิก



เบี้ยรวมภาษี - รายได้ของสมาชิก = ยอดนำส่งหลังหักส่วนลด

เบี้ยสุทธิ. $22,000 \times 0.9309 = 18,618$ บาท

รายได้ของสมาชิก $18,618 \times 15\% = 2,793$ บาท

ชำระค่าเบี้ยเพียง $22,000 - 2,793 = 19,207$ บาท



2. ขยายทีมงาน

เพียงแนะนำชื่อประกันราคาถูก

แนะนำเพื่อนเป็นสมาชิกชื่อประกันราคาถูกเหมือนเรา รับ 1% (จากเบียร์สุกธิ)

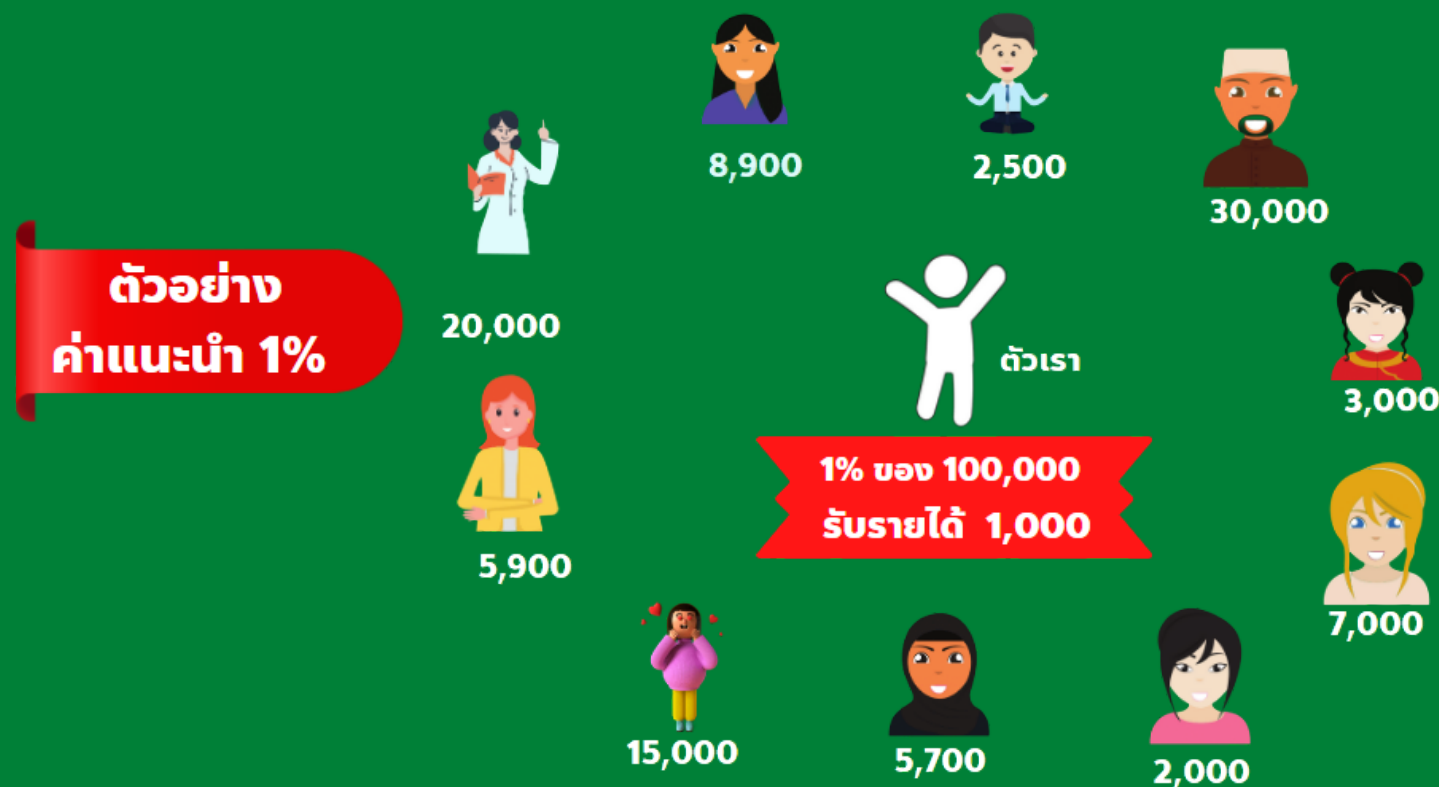

แผนการตลาด



ระดับชั้น/ตำแหน่ง	เกณฑ์การปรับระดับ ยอดเฉลี่ย (3 เดือน)	รายได้จากการขายเอง (บวกเพิ่มจากระดับ 6)	รายได้จากการขายงาน (นับจากลูกทีมระดับ 6)
Prime รองกรรมการฝ่ายบริหาร	400,000,000	ส่วนลดมาตรฐาน + 7.2%	ค่าแนะนำ 1% + ค่าตำแหน่ง 7.2%
Beyond รองกรรมการฝ่ายบริหาร	200,000,000	ส่วนลดมาตรฐาน + 7.1%	ค่าแนะนำ 1% + ค่าตำแหน่ง 7.1%
Diamond - Plus รองกรรมการฝ่ายบริหาร	100,000,000	ส่วนลดมาตรฐาน + 7%	ค่าแนะนำ 1% + ค่าตำแหน่ง 7%
Diamond รองกรรมการฝ่ายบริหาร	48,000,000	ส่วนลดมาตรฐาน + 6.75%	ค่าแนะนำ 1% + ค่าตำแหน่ง 6.75%
Platinum รองกรรมการฝ่ายบริหาร	24,000,000	ส่วนลดมาตรฐาน + 6.5%	ค่าแนะนำ 1% + ค่าตำแหน่ง 6.5%
Gold รองกรรมการฝ่ายบริหาร	12,000,000	ส่วนลดมาตรฐาน + 6.25%	ค่าแนะนำ 1% + ค่าตำแหน่ง 6.25%
ระดับ 1 (VP.) รองกรรมการฝ่ายบริหาร	6,000,000	ส่วนลดมาตรฐาน + 6%	ค่าแนะนำ 1% + ค่าตำแหน่ง 6%
ระดับ 2 (Egrd.) ผู้อำนวยการอาวุโส	2,700,000	ส่วนลดมาตรฐาน + 5.5%	ค่าแนะนำ 1% + ค่าตำแหน่ง 5.5%
ระดับ 3 (Grd.) ผู้อำนวยการบริหาร	900,000	ส่วนลดมาตรฐาน + 5%	ค่าแนะนำ 1% + ค่าตำแหน่ง 5%
ระดับ 4 (Dm.) ผู้จัดการขายงาน	300,000	ส่วนลดมาตรฐาน + 4%	ค่าแนะนำ 1% + ค่าตำแหน่ง 4%
ระดับ 5 (Am.) หัวหน้าขายงาน	ต้องมีใบอนุญาตนายหน้า ประกันวินาศภัยหรือประกันชีวิต	ส่วนลดมาตรฐาน + 3%	ค่าแนะนำ 1% + ค่าตำแหน่ง 3%
ระดับ 6 (Member) สมาชิก	ไม่บังคับยอด	ส่วนลดมาตรฐาน	ค่าแนะนำ 1%

**ค่าบริหาร
ทีมงาน**

3. สร้างทีมงาน รับค่าบริหารสายงาน เพิ่ม 3 - 7.2%



***หมายเหตุ**

- กรณีปรับระดับ 5 ด้วยใบอนุญาตนายหน้าประกันชีวิต ท่านต้องทำการสมัครเป็นสมาชิก AML เรียบร้อยแล้ว
- ตั้งแต่ระดับ 5 (หัวหน้าขายงาน) ขึ้นไป ต้องมีใบอนุญาตนายหน้าประกันวินาศภัยหรือใบอนุญาตนายหน้าประกันชีวิตทุกระดับชั้น
- รายได้จากการขายงานเองและรายได้จากการขายงานจะบวกเพิ่มใน % ที่เท่ากันเสมอ
- **บริษัทขอสงวนสิทธิ์ในการเปลี่ยนแปลงโดยไม่ต้องแจ้งให้ทราบล่วงหน้า

แผนการตลาด MGM

การเช็คเบี้ย/ซื้อประกัน/การแจ้งงานประกันผ่านเจ้าหน้าที่ 48 สาขา

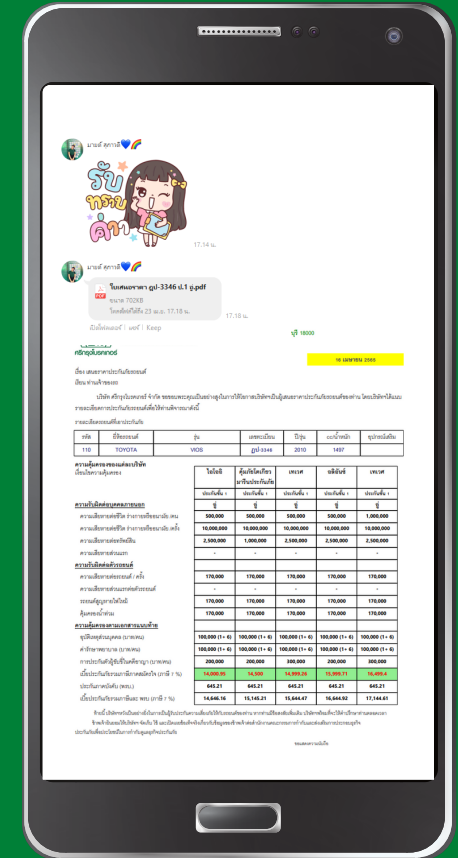

7 วัน 24 ชม.

ทำงานง่ายๆ
ผ่านมือถือเครื่องเดียว

“ศูนย์ลูกค้าสัมพันธ์”
เปิดให้บริการแล้ว **วันนี้**

ศูนย์ลูกค้าสัมพันธ์
 แจ้งงาน
 เช็คเบี้ย
 24 ชม. บริการต่อเนื่องตลอด 24 ชั่วโมง
 อื่นๆเกี่ยวกับประกันภัย
 บริการเรื่องกล่องวงจรปิด

02-867-3899

LINE @Srikrung
 LINE @Toracctv
 LINE @724insure

ศรีกรุง

SrikrungBroker
จำนวนเพื่อน 77,088

Srikrung Official
02-867-3888

แชท
 โฟลเดอร์



สาขาทั่วประเทศ 48 สาขา

ติดต่อสาขา กรุงเทพฯและปริมณฑล ▾

- > สาขา บางบอน (สำนักงานใหญ่)
- > สาขา บางกะปิ
- > สาขา พระราม4 (หัวลำโพง)
- > สาขา พระราม9
- > สาขา แจ้งวัฒนะ
- > สาขา นครปฐม
- > สาขา สมุทรปราการ
- > สาขา สมุทรสาคร

ติดต่อสาขา ภาคตะวันออก ▾

- > สาขา ฉะเชิงเทรา
- > สาขา ชลบุรี
- > สาขา ปราจีนบุรี
- > สาขา พัทธยา
- > สาขา ระยอง

ติดต่อสาขา ภาคกลาง ▾

- > สาขา นครสวรรค์
- > สาขา สระบุรี
- > สาขา สุพรรณบุรี
- > สาขา อโยธยา

ติดต่อสาขา ภาคตะวันตก ▾

- > สาขา กาญจนบุรี
- > สาขา เพชรบุรี
- > สาขา ราชบุรี
- > สาขา ประจวบคีรีขันธ์(หัวหิน)

สาขาทั่วประเทศ 48 สาขา



ติดต่อสาขา ภาคเหนือ

- > สาขา เชียงราย
- > สาขา เชียงใหม่
- > สาขา พิชญ์โลก
- > สาขา แม่สอด
- > สาขา ลำปาง
- > สาขา พะเยา

ติดต่อสาขา ภาคตะวันออกเฉียงเหนือ

- > สาขา ขอนแก่น
- > สาขา นครพนม
- > สาขา นครราชสีมา
- > สาขา บุรีรัมย์
- > สาขา มหาสารคาม
- > สาขา มุกดาหาร
- > สาขา ร้อยเอ็ด
- > สาขา เลย
- > สาขา ศรีสะเกษ
- > สาขา สกลนคร
- > สาขา อุตรดิตถ์
- > สาขา อุบลราชธานี

ติดต่อสาขา ภาคใต้

- > สาขา กระบี่
- > สาขา ชุมพร
- > สาขา ตรัง
- > สาขา ปัตตานี
- > สาขา พัทลุง
- > สาขา นครศรีธรรมราช
- > สาขา ภูเก็ต
- > สาขา สุราษฎร์ธานี
- > สาขา หาดใหญ่

ผลิตภัณฑ์ที่นำเสนอมีดังนี้



พรม รถยนต์

ประกันรถยนต์

ประกันอุบัติเหตุ

ประกันอัคคีภัย

ประกันสุขภาพ

ประกันเดินทาง

ประกันขนส่ง

ประกันสัตว์เลี้ยง



ประกันอาคาร
คอนโด โรงงาน



ประกันภัยกอล์ฟ

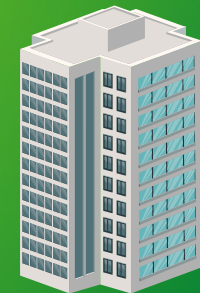

www.srikrungbroker.co.th



SRIKRUNG
BROKER.CO.TH

follow us on
srikrungbroker.co.th



หน้าแรก

ประวัติ

สมัครสมาชิก

สินค้าและเบี้ยประกันภัย

บริการ

ช่องทางการชำระเงิน

ติดต่อเรา

ค้นหาประกัน

มีระบบเว็บไซต์ รวบรวมข้อมูลการทำงานมูลค่ากว่า 10 ล้าน
อำนวยความสะดวกแก่สมาชิก กว่า 4 แสนรหัสทั่วประเทศ



ศรีกรุง
โหมเรา ศรีกรุงภาคใต้ รักเหมือนใจ
 พบกับคอร์สสอบออนไลน์ วันที่ 19 - 22 เมษายน 2565 เวลา 18.30น. เป็นต้นไป

ในหัวข้อ "ตัวสอบบัตรนายหน้า BY SK ภาคใต้"

วันที่อบรม	หัวข้อ	วิทยากร
วันที่ 19 เมษายน 2565	ประเด็นหลักที่สอบและปริมาณข้อสอบที่ออก	คุณฉัตรพรณี ปานแก้ว
	ประเด็นที่ออกตามแผนการสอน	คุณฉัตรพรณี ริงฮาด
	ประเด็นที่ออกเพิ่มเติม	คุณฉัตรพรณี ริงฮาด
วันที่ 20 เมษายน 2565	ประมวลกฎหมายแพ่งและพาณิชย์ว่าด้วยทนายประกัน	คุณฉัตรพรณี พ่วงฟู
	พ.ร.บ. ประกัน วินาศภัย พ.ศ. 2535 ฉบับแก้ไข (2) พ.ศ. 2551	คุณประยูร เจริญภาค
วันที่ 21 เมษายน 2565	หลักประกันวินาศภัย	คุณวิภาณี นนธิ์
วันที่ 22 เมษายน 2565	ประเด็นที่ยืดหยุ่น	คุณบุษย์ ศรีรัตนา
วันที่ 22 เมษายน 2565	ธรรมเนียมและขั้นตอนประกันวินาศภัย	คุณปวีณ์ ทรัพย์ธนา

www.skrungbroker.co.th | www.skrunglifebroker.co.th | www.724.co.th | ผ่านช่องทาง Zoom Meeting

วิทยากรที่มงาน ภาคตะวันออก

หัวข้อ "เอาเรื่องมาเมาท์ เล่าข่าวประกัน"

คุณ วรณ อินทร์แปลง (หมอก สาขาชลบุรี)
 คุณ กิตติ แซ่ตั้ง (หมอก สาขาระยอง)
 คุณ จักรวรุฒ พิมลภัทรกุล (หมอก สาขาสมุทรปราการ)

พบกับวันอังคารที่ 19 เมษายน 2565

เวลา 16.00 น. เป็นต้นไป ผ่านช่องทาง ZOOM Meeting

Srikrun Talk สร้างงานสร้างเงิน

"รู้เขา รู้เรา ปิดงาน PA นึกเรียนได้ไม่ยาก"

คุณนิธิรุจน์ พิศาลชนะศักดิ์
 ผู้จัดการ สาขานครสวรรค์

พบกับวันพุธ ที่ 20 เมษายน 2565

เวลา 19.00 น. เป็นต้นไป ผ่านช่องทาง ZOOM Meeting

ทีมงานอีสานพาเพลิน

หัวข้อ "เรื่องน่ารู้ก่อนเดินทางต่างประเทศ"

คุณอนุวัตร หมั่นกันยา (Life Specialist สาขาร้อยเอ็ด)
 คุณโสภิตา เอี่ยมอุตะมะ (Life / Non Motor staff สาขามุกดาหาร)

พบกับวันพฤหัสบดีที่ 21 เมษายน 2565

เวลา 19.00 น. เป็นต้นไป ผ่านช่องทาง ZOOM Meeting

มีระบบสนับสนุน

การเป็นนายหน้าวินาศภัย

เรียนรู้สดผ่านระบบออนไลน์

ตลอดทั้งเดือน

ไม่เสียเวลาเดินทาง

มีทีมงานดูแลสอนงาน

จนเป็นมืออาชีพ



ต่อยอดโอกาสจากการเป็นนายหน้าวินาศภัย (มีใบอนุญาต) สู่เจ้าของเว็บไซต์สำเร็จรูป " ขายเป็นประกันออนไลน์ 7 วัน 24 ชม. "



ปลอดภัย มั่นใจ 100%

รับประกันออนไลน์ จ่ายค่า 24 ชั่วโมง

เลือกเลย ดังจากข้างซ้าย

คุ้มครองที่แนะนำให้คุณ

เลือกบริษัท

เลือกประกัน

ไปต่อ (กรุณายืนยันสิทธิ์ก่อน) ->

724 INSURE

Onlme DBD GeoTrust

รถใช้ระหว่างซ่อม 5 วัน ฟรี !

เพราะเราเข้าใจคุณที่สุด จึงมอบรถใช้ระหว่างซ่อมสูงสุด 5 วัน กรณีคุณเป็นฝ่ายถูก สำหรับลูกค้าประกันชั้น 1 ของเราทุกคน ทุกคัน

ร่วมมือกับ Drivemate แอปเช่ารถอันดับ 1 ของประเทศไทย มีรถมากกว่า 9,000 คันเพื่อบริการคุณ

บริการช่วยเหลือฉุกเฉิน 24 ชม. ฟรี !

อีกหนึ่งความใส่ใจคือบริการช่วยเหลือฉุกเฉินตลอด 24 ชม. ช่วยให้คุณคลายกังวลกับอุบัติเหตุหรือว่ารถเสียไม่ว่าจะเป็นเมื่อไหร่ หรือเวลาใด

ร่วมมือกับ Wecanfix เว็บไซต์ข้อมูลผู้ทั่วประเทศ และบริการช่วยเหลือฉุกเฉิน 24 ชม.

ศูนย์บริการลูกค้าครบทุกช่องทาง

ลูกค้าสามารถติดต่อได้ทุกช่องทาง ไม่ว่าจะเป็น LINE Facebook หรือโทร 724 ประกันออนไลน์ก็พร้อมบริการคุณตลอดเวลาทำการ

724 INSURE

724 ประกันออนไลน์เร็วและใส่ใจ
ซื้อได้ตลอด 7 วัน 24 ชม.

ตรวจรถเร็วภายใน 1 ชม. หลังนัดหมาย

ตรวจสอบสภาพรถด่วนภายใน 1 ชม. เมื่อซื้อประกันชั้น 1 และโทรนัดหมายกับเจ้าหน้าที่

ร่วมมือกับ SK Plus บริษัทตรวจรถและสำรวจภัยที่ครอบคลุมทั่วประเทศไทย

กรมธรรม์ที่ี ออกเร็ว คู่ครองทันใจ

ที่ 724 ประกันออนไลน์ ลูกค้าซื้อได้ง่ายตลอด 7 วัน 24 ชม. กรมธรรม์ออกไว ไม่ว่าจะเป็น พ.ส.บ. หรือ ประกันรถยนต์ชั้น 1 ก็สะดวกสุด ๆ

724 INSURE

724 ประกันออนไลน์เร็วและใส่ใจ
ซื้อได้ตลอด 7 วัน 24 ชม.

ค้นหาผู้ถือสำบ้าน และจองซ่อมออนไลน์

เว็บไซต์บริการค้นหาผู้ถือสำบ้าน และอยู่คู่สัญญาของบริษัทประกัน และสามารถจองซ่อมออนไลน์ พร้อมติดตามสถานะการซ่อมออนไลน์อีกด้วย

ร่วมมือกับ Wecanfix เว็บไซต์ข้อมูลผู้ทั่วประเทศ ค้นหาผู้ถือสำบ้านได้ด้วยปลายนิ้ว

ค้นหาอู่ซ่อมรถยนต์ ด้วยเว็บไซต์



We Can Fix



สแกนเข้าเว็บ



- อู่ซ่อมรถใกล้ตัว
- อู่ซ่อมรถยอดนิยม
- อู่ในเครือประกัน
- อู่รับรถ 24 ชั่วโมง
- จองคิวซ่อมออนไลน์หน้าเว็บ
- แจ้งสถานะการซ่อมผ่านอีเมลล์ทุกขั้นตอน

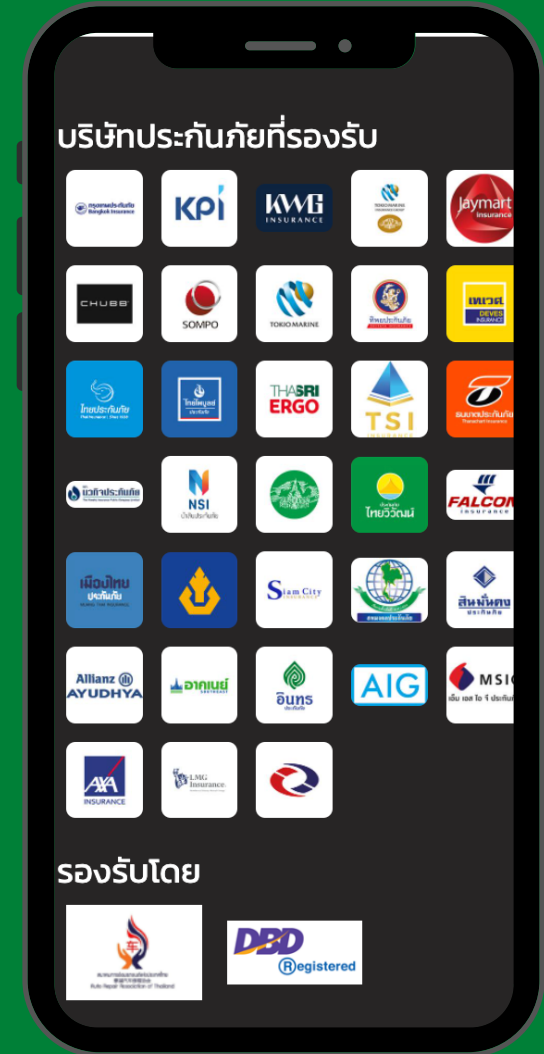



ต่อยอดโอกาสเป็นนายหน้าประกันชีวิต 11 บริษัท



ศรีกรุงประกันชีวิตโบรคเกอร์

เป็นหนึ่งในบริษัทในเครือ “บริษัท ศรีกรุงโบรคเกอร์ จำกัด” ซึ่งเป็นกลุ่มธุรกิจ นายหน้าประกันวินาศภัยรายใหญ่ที่มีความมั่นคงสูง อีกทั้งยังเป็นผู้นำอันดับต้นๆของ โบรคเกอร์ประกันวินาศภัยที่มีเบี้ยประกันภัยสูงสุดของประเทศด้วย

บริษัท ศรีกรุงประกันชีวิตโบรคเกอร์ จำกัด ก่อตั้งขึ้นเมื่อปี พ.ศ.2553 โดย คุณศรีกรุง และคุณดวงพร อรุณสวัสดิ์ ที่ได้เล็งเห็นความสำคัญและประโยชน์ของการมี ประกันภัยทั้งในส่วนของประกันวินาศภัยและประกันชีวิตจึงได้เกิดแนวความคิดที่จะ ต่อยอดฐานธุรกิจประกันวินาศภัยเดิมที่มีอยู่แล้วให้สามารถตอบโจทย์ลูกค้าให้ได้มากยิ่งขึ้น จึงพยายามที่จะผลักดันการบริการด้านประกันวินาศภัยนั้นให้สามารถดำเนินงาน ควบคู่ไปกับการให้บริการด้านประกันชีวิตในลักษณะที่ครบวงจรให้ได้ เพราะท่านทราบว่าความกังวลของลูกค้าในแต่ละด้านแตกต่างกันไม่ใช่เพียงแค่ทรัพย์สินแต่หมายถึงคนที่เรารัก และไม่ใช่เฉพาะปัจจุบันแต่รวมถึงอนาคตของพวกเขาด้วย ดังนั้นท่านจึงพยายามที่จะคิด สรรพผลิตภัณฑ์ที่หลากหลายรวมถึงส่งเสริมให้ผลิตภัณฑ์ประกันภัยทั้งประกันวินาศภัย และประกันชีวิตนั้นสามารถเติมเต็มความต้องการของลูกค้าที่หลากหลายได้อย่างลงตัว ให้ได้มากที่สุด

จากแนวคิดของผู้บริหารทั้งสองท่าน จึงทำให้ บริษัท ศรีกรุงประกันชีวิตโบรคเกอร์ จำกัด ได้ก่อตั้งขึ้นโดยมีวัตถุประสงค์ในการดำเนินธุรกิจเป็นนายหน้าประกันชีวิต ที่มุ่ง เน้นในการให้ความสำคัญกับความต้องการที่แท้จริงของลูกค้าซึ่งถือเป็นวัตถุประสงค์หลักของบริษัท ศรีกรุงประกันชีวิตโบรคเกอร์ จำกัดในการเปิดให้บริการแก่ลูกค้าด้วย ภายใต้อพันธกิจของบริษัทที่ว่า “ดูแลทุกช่วงชีวิต คิด-เพื่อ-คุณ”



สื่อ SOCIAL ของบริษัทที่ควรกดติดตาม



นายหน้าสัมพันธมิตร
ศรีกรุงโบรคเกอร์



ศรีกรุงประกันชีวิต
โบรคเกอร์



724 TRAINING



SRIKRUNG
OFFICIAL





ใบสมัครสมาชิก

ข้อมูลส่วนตัว *

ชื่อ-นามสกุล นาย นาง นางสาว อื่นๆ

สนใจ เรียนรู้

วัน/เดือน/ปี เกิด (ค.ศ.) / /

บัตรประจำตัวประชาชน/เลขบัตรผู้เสียภาษี *

สถานที่ปัจจุบันที่สามารถติดต่อ และจัดส่งเอกสาร *

ชื่อสถานที่..... ห้อง/ชั้น.....

เลขที่..... หมู่ที่..... ซอย.....

ถนน..... แขวง/ตำบล..... ปากนคร

เขต/อำเภอ..... เมือง..... จังหวัด..... นครศรีธรรมราช

รหัสไปรษณีย์

โทรศัพท์บ้าน..... มือถือ*

โทรศัพท์ที่ทำงาน..... ต่อ.....

FAX..... E-MAIL*

สถานภาพ โสด สมรส หย่าร้าง

ชื่อ/นามสกุล คู่สมรส(ถ้ามี) นาย นาง นางสาว

ข้อมูลธนาคาร

บัญชีธนาคาร กสิกรไทย สาขา..... นครศรีธรรมราช

ประเภทบัญชี ออมทรัพย์ กระแสรายวัน

ชื่อบัญชี

เลขที่บัญชี

ปัจจุบันประกอบอาชีพ

พนักงานบริษัท ธุรกิจส่วนตัว/ค้าขาย

ราชการ/รัฐวิสาหกิจ ตำแหน่งประกันชีวิต

ตำแหน่งประกันวินาศภัย อื่นๆระบุ.....

ใบอนุญาตนายหน้า

ใบอนุญาตนายหน้าประกันวินาศภัยโดยตรง มี ไม่มี

เลขที่..... วันหมดอายุ.....

ตัวอย่างการกรอกใบสมัคร

ข้อมูลผู้แนะนำ *

ชื่อ-นามสกุล (ผู้แนะนำ)

รหัสสมาชิก AM ระดับ

เบอร์โทรศัพท์

ชื่อผู้รับผลประโยชน์

ชื่อ-นามสกุล

บัตรประจำตัวประชาชน/เลขบัตรผู้เสียภาษี *

เอกสารการสมัคร

1. บัตรประชาชน

1.1 สำเนาบัตรประชาชน * 1.4 สำเนาบัตรนายหน้าประกันวินาศภัย (ถ้ามี)

1.2 สำเนาทะเบียนบ้าน (ถ้ามี) 1.5 ก.พ.20 * (สำหรับบุคคลลด vat)

1.3 สำเนาบัญชีธนาคาร (ถ้ามี)

2. นิติบุคคล

2.1 สำเนาบัตรประชาชนกรรมการ * 2.4 สำเนาทะเบียนบ้านกรรมการ (ถ้ามี)

2.2 ก.พ.20 * 2.5 สำเนาบัญชีธนาคาร (ถ้ามี)

2.3 หนังสือรับรองบริษัท ไม่เกิน 3 เดือน * 2.6 สำเนาบัตรนายหน้า (ถ้ามี)

3. ชาวต่างชาติ

3.1 สำเนา PASSPORT * 3.3 สำเนาบัญชีธนาคาร (ถ้ามี)

3.2 สำเนาบัตรประจำตัวผู้เสียภาษี *

** (กรุณาส่งเอกสารให้ครบถ้วนเพื่อผลประโยชน์ของท่านเอง)**

แพ็คเกจ PA

บริษัทประกัน.....

แผน.....

รหัสสมาชิก

รหัสสมาชิก AM ระดับ

ลงชื่อผู้รับสมัคร.....

วันที่...../...../25.....

เงื่อนไข และกฎระเบียบของการเป็นสมาชิก

- ผู้สมัครต้องปฏิบัติตามหลักเกณฑ์ เงื่อนไข กฎระเบียบและข้อปฏิบัติของการเป็นสมาชิกอย่างเคร่งครัด
- สมาชิก หมายถึง ผู้ที่ทาง "บริษัท ศรีกรุงโบรกเกอร์ จำกัด" อนุญาตให้มีสิทธิ์ ตามข้อกำหนดที่ "บริษัท ศรีกรุงโบรกเกอร์ จำกัด" กำหนดขึ้นเท่านั้น ทั้งนี้จะต้องไม่ทำให้เป็นที่เสื่อมเสียแก่ชื่อเสียงของบริษัทแต่อย่างใด
- ผู้สมัคร เป็นผู้สมัครใจผูกมัดสัมพันธ์กับ "บริษัท ศรีกรุงโบรกเกอร์ จำกัด" โดยมีฐานะเป็น "สมาชิก" เท่านั้นผู้สมัครมิได้เป็นลูกจ้างหรือตัวแทนของ "บริษัท ศรีกรุงโบรกเกอร์ จำกัด" แต่อย่างใด
- ผู้สมัครรับรองว่าจะไม่นำเครื่องหมาย โลโก้ เอกลักษณ์ หรือสิ่งอื่นใดในชื่อ "บริษัท ศรีกรุงโบรกเกอร์ จำกัด" หรืออาจทำให้เข้าใจได้ว่าเป็นบุคคลเดียวกันกับ "บริษัท ศรีกรุงโบรกเกอร์ จำกัด" ไปใช้ โดยไม่ได้ขออนุญาตเป็นลายลักษณ์อักษรจาก "บริษัท ศรีกรุงโบรกเกอร์ จำกัด"
- ท่านผู้สมัครจะชำระค่าธรรมเนียม จูงใจ โฆษณายันเป็นเหตุ หรือกล่าวอ้างเกินความจริง เพื่อชักจูงให้บุคคลอื่นสมัครสมาชิก หรือซื้อสินค้าของ "บริษัท ศรีกรุงโบรกเกอร์ จำกัด"
- ผู้สมัครรับทราบและตกลงว่า "บริษัท ศรีกรุงโบรกเกอร์ จำกัด" มีสิทธิ์ในการยกเลิกการเป็นสมาชิกได้ตลอดเวลา โดยไม่จำเป็นต้องบอกกล่าวล่วงหน้าเป็นลายลักษณ์อักษร หรือ แสดงเหตุแห่งการยกเลิกแต่อย่างใด ทั้งนี้หากสมาชิกได้กระทำการให้เสื่อมเสียแก่ "บริษัท ศรีกรุงโบรกเกอร์ จำกัด" สมาชิกตกลงว่าสมาชิกจะต้องรับผิดชอบเป็นการเฉพาะตัวและจะไม่เรียกร้อง ฟ้องร้อง หรือดำเนินคดีกับบริษัทที่สิ้น และทำการยกเลิกการเป็นสมาชิกไม่ว่าด้วยเหตุผลประการใดก็ตาม จะไม่เป็นที่คู่ให้ "บริษัท ศรีกรุงโบรกเกอร์ จำกัด" เสียสิทธิ์ในการเรียกร้องเงินหรือประโยชน์อื่นใดที่บริษัทมีสิทธิ์ในการเรียกร้องจากสมาชิก
- ผู้สมัครตกลงว่าการดำเนินการผูกมัดสัญญาตามข้อ 6 นั้น หากผู้สมัครมีเงินที่ยังคงค้าง หรือเงินค้ำประกันไม่พร้อม "บริษัท ศรีกรุงโบรกเกอร์ จำกัด" ผู้สมัครยินยอมให้ "บริษัท ศรีกรุงโบรกเกอร์ จำกัด" ตักมีสิทธิ์ยึดเงินดังกล่าวไว้กับ "บริษัท ศรีกรุงโบรกเกอร์ จำกัด" ก่อน ทั้งนี้หากมียอดหนี้เกินจากเงินที่มีอยู่ "บริษัท ศรีกรุงโบรกเกอร์ จำกัด" ผู้สมัครยินยอมที่จะจ่ายเงินส่วนต่างดังกล่าวให้กับ "บริษัท ศรีกรุงโบรกเกอร์ จำกัด"
- ผู้สมัครยอมรับผลที่เกิดจากการกระทำใดๆของผู้สมัครในความสัมพันธ์ ถูกกล่าวหา ถูกเรียกร้อง หรือดำเนินคดีทางศาลอันเนื่องมาจากการดำเนินธุรกิจของผู้สมัครต่อผู้รับหรือบุคคลอื่นใดโดยไม่เรียกร้อง ฟ้องร้อง หรือไล่เบียดจาก "บริษัท ศรีกรุงโบรกเกอร์ จำกัด" ทั้งสิ้น
- ผู้สมัครรับรู้ว่าสมาชิกภาพมีกำหนดระยะเวลา 1 ปี นับแต่วันที่ "บริษัท ศรีกรุงโบรกเกอร์ จำกัด" รับเป็นสมาชิก โดยจะต้องจ่ายค่าต่ออายุสมาชิกก่อนวันครบกำหนด
- ผู้สมัครตกลงว่าการเป็นสมาชิกของ "บริษัท ศรีกรุงโบรกเกอร์ จำกัด" เป็นสิทธิเฉพาะตัวไม่สามารถโอนสิทธิ์ให้ผู้อื่นได้ อย่างไรก็ตามผลประโยชน์ที่ผู้สมัครได้รับ ผู้สมัครสามารถโอนสิทธิ์ให้แก่ผู้รับผลประโยชน์ที่ผู้สมัครได้รับไว้ในสมัครนี้ได้
- สมาชิกไม่มีสิทธิ์เรียกร้อง รับเงินหรือกระทำการใดๆ เกี่ยวกับการชำระเบี้ยประกันภัยจากผู้อุปถัมภ์ประกัน ไม่ว่าจะกระทำโดยถือใบแทนบริษัทก็ตาม หากสมาชิกฝ่าฝืนข้อตกลงดังกล่าว สมาชิกตกลงรับผิดชอบเป็นการเฉพาะตัว
- สมาชิกตกลงว่าการที่ "บริษัท ศรีกรุงโบรกเกอร์ จำกัด" ยอมผ่อนผันให้แก่มหาชิกในการปฏิบัติตามเงื่อนไขหรือข้อกำหนดนี้ จะไม่เป็นการทำให้เสื่อมเสียสิทธิ์หรืออำนาจอย่างใดของผู้สมัคร
- สมาชิกต้องปฏิบัติตามเงื่อนไขของบริษัท รวมถึงจะไม่นำมาใช้เป็นข้อต่อรองกับบริษัทในคราวต่อไปด้วย

หากเจอทุกภาษาจากรายได้ที่เป็นคนขายหน้า คำบริการการตลาด เฉพาะสมาชิกที่มีระดับตั้งแต่ระดับ เป็นต้นไปเท่านั้น

13.1 สมาชิกบุคคลธรรมดา บริษัทจะคิดภาษีจากรายได้ที่สมาชิกได้รับตามอัตราที่กำหนด และออกหนังสือรับรองฯ 50 หรือ 300 เป็นเดือน และนำส่งกรมสรรพากร ส่วนหนังสือรับรองฯ 50 หรือ 300 จะจัดส่งให้ทางไปรษณีย์หลังจากที่บริษัทได้รับเอกสารใบเสร็จรับเงิน / ใบกำกับภาษี จากสมาชิกเรียบร้อยแล้ว

14. "บริษัท ศรีกรุงโบรกเกอร์ จำกัด" ขอสงวนสิทธิ์ที่จะกำหนด เปลี่ยนแปลง ปรับปรุง เงื่อนไขข้อตกลงแนบ หรือหลักเกณฑ์การปฏิบัติงาน ทั้งนี้เพื่อประโยชน์ของสมาชิก และองค์กร โดยไม่ต้องแจ้งให้ทราบล่วงหน้า

แก้ไขครั้งสุดท้าย : 07 ธันวาคม 2564 เก็บอยู่ภายใน 1 ปี F01-WMK-01

- ข้าพเจ้าได้อ่าน และเข้าใจในข้อตกลง และเงื่อนไขต่างๆ ของ การสมัครสมาชิก เป็นอย่างดีแล้ว โดยยินยอมที่จะปฏิบัติตามอย่างเคร่งครัด
- ข้าพเจ้าขอรับรองว่า รายละเอียดที่กรอกข้างต้นเป็นความจริงทุกประการ ซึ่งข้าพเจ้าได้ลงลายมือชื่อตัวเองไว้เป็นหลักฐาน

ลงชื่อ ผู้สมัคร
 ()
 วันที่ เดือน ปี

ใบสมัคร



scan เข้าเว็บ



ใบสมัครสมาชิก

ข้อมูลส่วนตัว *

ชื่อ-นามสกุล นาย นาง นางสาว อื่นๆ 1.

วัน/เดือน/ปี เกิด (ค.ศ.) / /

บัตรประจำตัวประชาชน/เลขบัตรผู้เสียภาษี *

ข้อมูลผู้แนะนำ * 5

ชื่อ-นามสกุล (ผู้แนะนำ).....

รหัสสมาชิก AM ระดับ

เบอร์โทรศัพท์.....

สถานที่ปัจจุบันที่สามารถติดต่อ และจัดส่งเอกสาร * 2.

ชื่อสถานที่..... ห้อง/ชั้น.....

เลขที่..... หมู่ที่..... ซอย.....

ถนน..... แขวง/ตำบล.....

เขต/อำเภอ..... จังหวัด.....

รหัสไปรษณีย์

โทรศัพท์บ้าน..... มือถือ*.....

โทรศัพท์มือถือ.....

Fax..... E-MAIL*.....

สถานภาพ โสด สมรส หย่าร้าง

ชื่อ/นามสกุล คู่สมรส(ถ้ามี) นาย นาง นางสาว

ข้อมูลธนาคาร 3.

บัญชีธนาคาร..... สาขา.....

ประเภทบัญชี ออมทรัพย์ กระแสเงินสด

ชื่อบัญชี.....

เลขที่บัญชี

ปัจจุบันประกอบอาชีพ

พนักงานบริษัท ธุรกิจส่วนตัว/ค้าขาย

ราชการ/รัฐวิสาหกิจ ตัวแม่/ประกันชีวิต

ตัวแม่/ประกันวินาศภัย อื่นๆ.....

ใบอนุญาตนายหน้า 4.

ใบอนุญาตนายหน้าประกันวินาศภัยโดยตรง มี ไม่มี

ชื่อผู้รับผลประโยชน์ 6.

ชื่อ-นามสกุล.....

บัตรประจำตัวประชาชน/เลขบัตรผู้เสียภาษี *

เอกสารการสมัคร

1. บุคคลธรรมดา	1.4 ส่วนลดนายหน้าประกันวินาศภัย (ถ้ามี)
1.1 ส่วนลดประชาชน *	1.5 ก.พ.20 *(สำหรับบุคคลธรรมดา)
1.2 ส่วนลดเป็นบ้าน (ถ้ามี)	
1.3 ส่วนลดบัญชีธนาคาร (ถ้ามี)	
2. นิติบุคคล	
2.1 ส่วนลดประเภทกรรมการ *	2.4 ส่วนลดเป็นกรรมการ (ถ้ามี)
2.2 ก.พ.20 *	2.5 ส่วนลดบัญชีธนาคาร (ถ้ามี)
2.3 หนี้เสียบริษัทไม่เกิน 3 เดือน *	2.6 ส่วนลดนายหน้า (ถ้ามี)
3. ชาวต่างชาติ	
3.1 ส่วนลด passport *	3.3 ส่วนลดบัญชีธนาคาร (ถ้ามี)
3.2 ส่วนลดบัตรประจำตัวผู้เสียภาษี *	

** (โปรดส่งเอกสารใช้ยืนยันข้อมูลรายได้ต่อรายได้พร้อมถ่ายสำเนา)

แพ็คเกจ PA 7.

บริษัทประกัน.....

แผน.....

รหัสสมาชิก

รหัสสมาชิก AM ระดับ

ลงชื่อผู้สมัคร.....

วันที่...../...../25.....

1. ชื่อ สกุล วันเดือนปีเกิด เลขบัตร ปชช.
2. ที่อยู่จัดส่งเอกสาร (สำคัญมากป้องกันเอกสารตีกลับ) เบอร์โทร อีเมลล์ ต้องกรอก (เว้นว่างไม่ได้) ชื่อคู่สมรส ถ้าต่างนามสกุล ควรกรอก เพื่อประโยชน์ในการรับส่วนลด
3. ระดับ 6 บัญชีธนาคาร อะไรก็ได้ ระดับ 5 บัญชีธนาคารกสิกรเท่านั้น
4. กรณีมีบัตรนายหน้า ให้กรอกข้อมูล พร้อมแนบบัตรนายหน้า
5. กรอกชื่อ ผู้แนะนำ และรหัสสมาชิกผู้แนะนำ (จำเป็น)
6. ผู้รับประโยชน์ ที่มีความสัมพันธ์โดยตรงกับผู้สมัคร เช่น บิดา , มารดา , บุตร , พี่น้อง , สามี ภรรยา
7. เลือกแผน PA ที่ต้องการ

การออก CODE รหัสสมาชิก



ตัวอย่างวิธียื่นสำเนาบัตรประชาชน
สำหรับสมัครสมาชิกศรีกรุงฯ

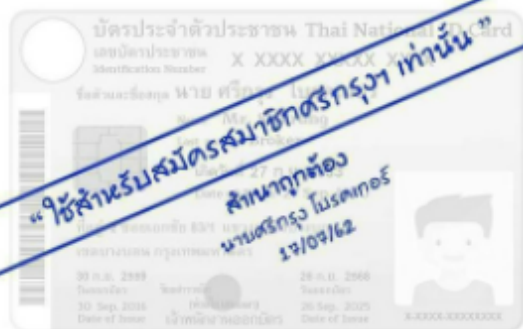

*ยื่นด้วยลายมือ และใช้ปากกาสีน้ำเงินเท่านั้น
ไม่อนุญาตให้ใช้แอฟฯ เขียน



รายละเอียดการชำระเงิน
บริษัท ศรีกรุงโบรคเกอร์ จำกัด สำนักงานใหญ่

ธนาคารกรุงไทย สาขาจว.ต.บง
080-2-38674-5

ธนาคารกรุงไทย สาขาบางขุนเทียน
054-0-11609-2

ธนาคารกรุงเทพ สาขาบางขุนเทียน
168-0-79786-5

ธนาคารไทยพาณิชย์ สาขาจว.บง
072-2-64412-2

ชื่อบัญชี :
บริษัท ศรีกรุงโบรคเกอร์ จำกัด
สำนักงานใหญ่
ประเภทบัญชี : ออมทรัพย์
โทร : 02-867-3888



PromotPay เลขประจำตัวผู้เสียภาษี 0-1055-33116-61-2

*กรุณาแสดงสลิปและเก็บเป็นหลักฐานการชำระเงินทุกครั้ง

กรอกใบสมัคร + ยื่นรับรองบัตรประชาชน + Book bank + สลิปโอนค่าสมัคร

 ศรีกรุง

รหัสสมาชิก







“ ศรีกรุงยืนยันหนึ่งเรื่องความสำเร็จ ”

